

大和高田商工会議所

商工ニュース

2025

1

Vol.505

新年の挨拶

大和高田商工会議所会頭 河村 憲一



新年あけましておめでとう
ございます。

令和7年の輝かしい新春を迎え、謹んで新年のお喜びを申し上げます。

旧年中は、地域経済の活性化と商工業の発展のためにご尽力賜り、また、当商工会議所の諸活動に対しまして格別のご理解とご協力を賜り、厚くお礼申し上げます。

さて、我が国の経済は、史上最高水準の株価、旺盛なインバウンド需要、30年ぶりとなる水準の賃上げなど長く続いたデフレ型経済から抜け出し、成長型経済への転換点を迎えております。

また、地域経済におきましても、コロナ禍を乗り越え、社会経済活動が正常化したことで、中小企業・小規模事業者における設備投資や賃上げなど前向きな動きも出てきております。

しかしながら、一方では、依然として中小企業・小規模事業者の経営環境は原材料やエネルギー価格の高騰、人手不足など深刻な状況が続いています。政府が提唱する物価上昇を上回る大企業の大幅な賃上げも大きな負担となっており、これらが収益圧迫の大きな要因となつていくところでは、このような状況を打破するためには、経営者自らの自己変革に向けた挑戦による稼ぐ力の強化が求められております。具体的には、大企業と中小

企業の共存共栄の構築を目指す「パートナーシップ構築宣言」の実効性を高めながら価格の適正化に向けた官民あげた粘り強い取り組み、省力化、デジタルによる生産性の向上に向けた取組みが重要であります。

そこで当所としまして、こうした取組みをしっかりと後押ししていかねければならないと考えており、そのためには、会員各事業所が置かれている状況をしっかりと把握して、その状況に即した伴走型の経営支援をより一層推進して参ります。

また、地域経済のリーダーとして、会員事業所の皆様と共に地域の活性化を推進する役割も担っております。具体的には、地域イベントの開催や行政、他団体との交流・連携などの取組みの推進も重要であります。

さらに、建築後51年が経過し老朽化が進む経済会館について、将来の目

指すべき姿や今後の方向性について、より踏み込んだ検討を進めて参ります。

これらの活動をとおり、引き続き皆様の期待に応え中小企業の活力強化と地域経済の活性化に向けた地域総合経済団体としての役割をしっかりと果たしていきたいと考えております。

結びに、会員の皆様をはじめ、関係する行政や団体のご発展と皆様のご健勝をお祈りするとともに、これからも大和高田商工会議所へのご理解・ご協力をお願い申し上げます。年頭の挨拶とさせていただきます。



令和七年 年頭のご挨拶

奈良県知事 山下 真



謹んで新年のお祝いを申し上げます。

大和高田商工会議所の皆さまにおかれては、清々しい新年をお迎えのことと、心よりお慶び申し上げます。
本年は、4月に大阪・関西

市政のさらなる進展に向けて

大和高田市長 堀内 大造



新年明けましておめでとうございます。皆さまに

おかれましては、清々しい新年をお迎えのことと心よりお慶び申し上げます。
昨年を振り返りますと、物

価の高騰が長引き、暮らしや経済に大きな影響を与えた1年でありました。そのため本市では、市民の皆さまの生活支援を目的に、市独自施策として昨年末よりギフトカード配布事業を実施いたしております。本事業を通して、物価高騰の影響を受けておられる

市民の皆さまの暮らしを少しでも支えていくことができると考えております。
令和7年の本市は、ごみ処理広域化施設整備事業において、大きな節目を迎えることとなります。クリーンセンターのごみ中継施設が1月下旬より稼働し、本市を含む県内10市町村が共同で処理を行う新ごみ処理施設(焼却施設)「やまとeco」も5月より天理市で稼働開始します。広域による事業運営を通して、これからも市民の皆さまが安

心して暮らせる環境づくりを目指して取り組んでまいります。
今年、十十二支において「乙巳(きのと・み)」の年にあたります。「乙」は、芽吹き、成長を意味し、「巳」は脱皮や進化、変化を象徴するとされています。このような年には、新たな挑戦や変革を通じて、大きな成長と発展を遂げる可能性があると言われております。
市政のさらなる進展に向け、目まぐるしく変化する社

会情勢に的確に対応しながら、将来にわたって持続可能な大和高田市を、そしてその上に「笑顔の花咲くまち」を築いていくことができるよう精一杯取り組んでまいります。
引き続き、より一層のお力添えを賜りますようお願い申し上げますとともに、皆さまの健康とご多幸を心から祈念申し上げます。年頭のご挨拶といたします。

万博が開幕します。「いのち輝く未来社会のデザイン」をテーマとして約2,800万人の来場者が見込まれる万博が関西で実施されることは、奈良県の魅力を世界に発信する絶好の機会です。本県では、地域一体型オープンファクトリーや万博奈良県子ども招待

事業などの他、多目的エリアや大関西広場などでの出展を進め、本県への誘客促進や魅力発信を行ってまいります。
さて、まもなく私が県知事に就任してから丸2年を迎えます。
産業施策の面においては、昨年2月に県内企業のリアルな「声」を政策に反映すべく、直接職員が聴き取りを行い、8つの柱からなる「新しい産業政策のパッケージ」としてとりまとめました。今後も企業誘致の促進や企業価値を次

世代につながる事業承継など、県内企業の活性化に取り組み、県経済の成長を図りたいと考えています。また、産業分野以外にも、観光振興をはじめ様々な分野において、施策を着実に実行することで、本県の持つ限らない可能性を最大限に引き出し、県民が暮らしの豊かさを実感できるように思います。
豊かで活力ある奈良県を創るうえで、中小企業・小規模事業者の育成・振興を通じ、

地域の活性化に寄与する貴商工会議所が果たす役割は大変重要です。貴商工会議所の皆さまにおかれては、今後とも本県経済発展に向けた重要なパートナーとして、県政へのご支援・ご協力を賜りますようお願い申し上げます。
結びに、この一年が皆さまにとって健康で幸多い年になりますよう心から祈念申し上げます。年頭のご挨拶といたします。

年頭所感

日本商工会議所会頭 小林 健



新たな成長への

飛躍の年に

明けましておめでとうござ
います。

2025年の新春を迎え、
謹んでお慶び申し上げます。

さて、昨年は内外ともに不
透明かつ混乱の度合いが深
まった1年でした。世界では
ロシアによるウクライナ侵略
の長期化に加え、中東情勢の
悪化など、地政学的リスクが
拡大しました。また、経済面
では米国経済が堅調さを維持
する一方で、中国経済の停滞
が懸念される年になりました。
加えて、昨年は主要国で
選挙が相次ぎ、米国では4年
ぶりにトランプ氏が次期大統
領に就任する結果となり、保
護主義や自国第一主義の台頭

に対する懸念が再び高まっ
ています。

国内に目を転じますと、1
月の能登半島地震や9月の奥
能登豪雨といった痛ましい災
害に見舞われた1年でありま
した。また、秋の衆院選では
与党が30年ぶりに過半数を大
きく下回り、少数与党へ転じ
るなど政治的変動が生じる一
方で、経済では、歴史的円安
や物価高が続く中、設備投資
は好調で日経平均株価も史上
初の4万円台を記録しまし
た。日本銀行はマイナス金利
の解除に踏み切るなど、金融
政策にも大きな転換点が訪れ
ました。特に昨年は「賃上げ」
をテーマとした1年でもあ
り、中小企業の賃上げ率も
3%台半ばに達するなど、物
価と賃金の好循環に向けた大
きな一歩を踏み出した1年で
あったと総括できます。企業
の自助努力とともに、官民を
挙げた価格転嫁の取り組みが

効果を示した結果であります
が、賃上げを行った中小企業
の約6割が収益改善を伴わな
い中で、人手確保のための防
衛的賃上げを迫られたことも
事実です。賃上げのモメンタ
ムをいかに持続可能な形に転
換するかが、停滞から成長の
ステージに向けた今年の大き
な課題となります。

（成長の両輪は中小企業の 強化と地方創生）

日本は経済立国であり、経
済成長なくして将来はありま
せん。デフレ脱却を確実にし、
成長型経済への転換を進める
ためには、GDPの6割を占
める個人消費の拡大が不可欠
です。その実現は、全企業数
の99・7%、就業人口の約
7割、地方部では約9割を担
う中小企業・小規模事業者の
生産性向上と持続的な賃上げ
にかかっているといても過
言ではありません。成長の両
輪の一つは中小企業であり、
そのデジタル化、省力化投資
を含めた設備投資、技術革新
的財産の活用・保護といっ
た生産性向上への不断の努力
と自己変革によって付加価値
を高め、賃上げ原資を生み出

す必要があります。われわれ
商工会議所は本年もこうした
前向きな挑戦を続ける中小企
業を全力で支援してまいりま
す。また、労務費を含む価格
転嫁対策のさらなる推進やB
toCでは企業側の「値を上げ
る勇氣」も必要です。消費者
にも「良いサービス、良いモ
ノには値が付く」という認識
を持つていただき、国民全体
のデフレマインドを払拭する
ことも今年の大きなテーマで
ありますので、消費者意識の
改革とともに経済環境の改善
を目指していきたいと思いま
す。

また、成長の両輪のもう一
つは「地方創生」です。地方
の発展なくして日本の再生は
ありません。政府、地方自治
体、民間が三位一体となり、
地域への人材・投資の呼び込
みや「稼ぐ産業」の育成、イ
ンフラ整備などを通じて地域
の経済循環を強化し、地域の
強みと潜在力、いわゆる「地
域力」を引き上げるべく全力
を傾ける年にしなくてはなり
ません。地域の経済インフラ
を担う中小企業および小規模
事業者の強化は、地方創生の

取り組みとも表裏一体です。
政府・地方自治体には両者を
成長の両輪と位置づけ、地域
ごとの特性を踏まえた成長戦
略の策定と実行を強く求めた
と思いますし、われわれ全
国515の商工会議所も地域
経済の再生・活性化の先導役
として、さらに活動を強化で
きる1年にしなくてはなりま
せん。

（大阪・関西万博の成功を 大きな成長の弾みに）

本年4月には大阪・関西万
博が開幕いたします。停滞か
ら成長への転換点にあるタイ
ミングでの開催は、象徴的か
つ歓迎すべきことでありま
す。「いのち輝く未来社会の
デザイン」をテーマとする20
年ぶりの万博開催が、新たな
未来をつくる起爆剤となるよ
う、全国の商工会議所一丸と
なって盛り上げてまいりま
しょう。わが国全体の未来に
向けて成長に弾みのつく万博
となることを切に願ひ、皆さ
まの一層のご支援とご協力を
心からお願ひ申し上げて年頭
のご挨拶とさせていただきます。

新春を寿ぐ、
謹んで
お慶びを
申し上げます



大和高田商工会議所

専務理事 勝井康晴
 監事 田中俊男
 監事 辻井賢博
 監事 増田武雄
 副会頭 西田陽昭
 副会頭 吉田陽暁
 副会頭 当麻和重
 副会頭 河村憲一
 会頭 河村憲一

事務局一同

常議員	酒本産業(株) 酒本良司	梅乃宿酒造(株) 松浪雄二	(株)パール 仲川恵章	(有)三英電化 西田恵子	(株)マツダスポーツ 松田修一	村島硝子商事(株) 村島靖一郎	近畿食糧(株) 吉川義次	(株)ナカガワ 小原善平	堀田晃和(株) 堀田幸治郎	阪口工業(株) 阪口昌史	(株)寺田ポンプ製作所 寺田典生	
	大峰堂薬品工業(株) 辻将央	大和プラスチック(株) 吉村定義	寧薬化学工業(株) 徳井教寛	ワキ製薬(株) 脇本吉清	河村繊維(株) 河村圭三	(株)ハヤシ・ニット 林輝一	松村商事(株) 松村裕玄	松田電気工業(株) 奥村雅英	甲村木材(株) 甲村侑男	(株)トーマ 辰巳宗義	(株)関西工務店 吉田武史	
	(株)南都銀行高田支店 俵本和実	大和ガス(株) 中井俊之	(株)紀陽銀行高田支店 玉置悠治	(株)花内屋 吉川雅章	(株)有宏社 鈴木勝士	(株)辻甚 村井善治	(株)アドマックス 寺田尚平	議員	松倉商事(株) 松倉真人	ブルーベ 片岡勝	河辺(株) 菱田喜一	万葉商事(株) 射場祥行
	堀内印刷(株) 堀内邦郎	福西メリヤス(株) 福西宏之	(株)上埜タイル 上埜喜章	ダイワ建築(株) 吉井高則	葛城木材産業(株) 嶋田盛男	(株)共立 池内俊介	関西電力(株)奈良支社 川崎雅弘		アクサ生命保険(株) 小池香奈子	(株)セイコー社 岡本興一郎	(医)興生会 卓本整形外科病院 吉本雅俊	奈良まほろば法律事務所 下村敏博

インテリア・エクステリア・水回り・造園剪定まで

HOME EQUIPMENT Daiwa GAS

リフォーム増改築工事

大和ガス住宅設備株式会社 TEL 0745-22-7161 <https://www.daiwa-gas.co.jp> 大和ガス住宅設備 検索

大森工業(株) 蜂須賀 健之	林塗装(株) 林 秀典	(株)ジャパンプロデュース 桑 真一	副会長 栗本 薫	副会長 金田 吉正
木本化学工業(株) 木本 正義	(有)ヨシムラ防災 吉村 徹	法律事務所リメス 東海 伸晃	副会長 浅利 静子	直前会長 當麻 悟史
(株)川村商店 福島 憲一	(株)インテリア森本 森本 泰宣	猿渡蘭子税理士事務所 猿渡 蘭子	会長 岡本 淑子	副会長 甲村 侑男
(株)ウイル 馬場 秀信	(株)菊井組 菊井 恒孔	(株)タクサン 谷本 佳代	大和高田商工会議所 女性会	副会長 中川 基成
(有)木下商店 木下 庄司	(株)福本工務店 福本 欣三	(医)前之園診療所 前之園 晃幸	(順不同)	大和高田商工会議所 青年部
(株)辻井本店 辻井 紀子	(株)浅利工務店 浅利 和夫	(株)梅本クリーニング店 梅本 恵右	岡本歯科医院 岡本 里恵子	監事 森本 一子
(株)RealStyle 鍵谷 健	(株)もりもと商店 森本 泰広	(株)当麻モーターズ 当麻 泰己	(株)KOTORINO 安川 あすか	監事 高木 三江子
林硝子(株) 上野 三郎	三ツ星靴下(株) 堀田 和彦	大和信用金庫高田支店 山口 斉	(株)森食品 山本 貴男	理事 吉田 純子
(株)ウエダベーカリー 猶原 秀和	トラヤ 吉井 保次	築山サービス(株) 吉川 修市	(有)茂昇 竹村 知城	理事 藤田 敬
高橋正(株) 高橋 正典	ルナ化成(株) 松岡 弘倫	(有)高田交通 吉崎 芳哉	社会福祉法人慈光園 伊東 清隆	理事 田丸 かよ子
(株)岡榮 岡本 幸英	(株)南本勇商店 南本 善功	タカダデンキ(株) 河本 光市	(有)エンジェ 生川 智哉	理事 島 美代子
(有)ジュネ 岡村 善貞	(株)飯塚製作所 飯塚 靖	渡辺設備工業(株) 渡辺 忠文	(株)清澄不動産 布川 欽也	顧問 片岡 千里
				副会長 岡本 卓哉
				副会長 阪口 晃也
				監事 中川 晃至
				監事 渡辺 義広
				相談役 當麻 臣宣
				専務理事 新澤 正和
				一般社団法人 大和高田経済倶楽部
				会長 堀田 幸治郎

「木」をみつめたテクノロジー



本社工場 〒635-0017 奈良県大和高田市東雲町13番4号 TEL 0745-52-6671
都祁工場 〒632-0245 奈良県奈良市蘭生町1139番1 TEL 0743-82-0601
<http://www.e-toma.com/>



▶11月調査結果

業況DIは、個人消費の伸び悩み続き、横ばい圏内
先行きは、年末年始商戦への期待から上向き基調

(全国の概況) 全産業合計の業況DIは、▲16.3 (前月比+0.9ポイント)

- 製造業は、堅調な自動車関係や鉄鋼関係を中心に改善した。卸売業は、農畜産水産物関係の育成不振が続く一方、足元では天候の安定に伴い、先月の大幅悪化から改善した。建設業は、公共工事の下支えで横ばい圏内にとどまったが、深刻な人手不足を訴える声が多い。サービス業は、消費者の節約志向が続く中、電気代等のコスト増が重荷で悪化し、小売業は、買い控えの影響が根強く、力強さを欠いている。
- 原材料価格に対する価格転嫁は一定の進捗が見られるものの、人材確保に向けた労務費や円安基調、電気代等の高騰に対する転嫁は引き続き追い付いていない。また、実質賃金の伸び悩みで消費者の生活防衛意識は高く、個人消費の伸び悩みが続き、中小企業の業況は横ばい圏内となった。

〈関西の概要〉サービス業では、実質賃金の伸び悩みにより消費者の節約志向が依然として高く、生活関連サービスや飲食店などで採算が悪化した。小売業でも、消費者の買い控えの影響を受けて、百貨店や専門小売店など幅広い店舗で業況が悪化した。百貨店からは、一部のテナント店舗では、人手不足により営業時間を短縮せざるを得ない状況に陥っており、百貨店全体の顧客満足度の低下につながっている、という声が聞かれた。

商工会議所のネットワークのもと、全国326商工会議所の会員2,475企業の協力を得て、地域や中小企業が「肌で感じる足元の景気感」を全国ベースで毎月調査実施しております。

DI値とは、ゼロを基準として、プラスの値で景気の上向き傾向を表す回答の割合が多いことを示し、マイナスの値で景気の下向き傾向を表す回答の割合が多いことを示します。
DI = (増加・交点などの回答割合) - (減少・悪化などの回答割合)

令和6年11月～令和7年1月の経済予想

〈大和高田商工会議所 中小企業相談所〉

全国の商工会議所においてヒアリング調査結果。

(調査時期: 令和6年11月14日～20日)

※昨年同時期と比べた、業界の先行きの見通し感覚。

〈注〉令和2年9月よりDI項目の表示順を日商の表に合わせております。

	業況	売上高 (出荷額)	採算	資金 繰り	雇用 人員※1
全国	製造業	→	→	→	→
	建設業	→	→	→	→
	小売業	→	→	→	→
	卸売業	→	→	→	→
	サービス業	→	→	→	→
関西	製造業	→	→	→	→
	建設業	→	→	→	↑
	小売業	→	→	→	→
	卸売業	→	→	→	→
	サービス業	→	→	→	→

(LOBO調査結果による)

※1 臨時・パートを含む

↑ かなり増加・容易・好転・過剰 → やや増加・容易・好転・過剰 → 不変
↓ やや減少・困難・悪化・不足 ↓ かなり減少・困難・悪化・不足

奈良県及び県内すべての市町村から事業者のみなさまへ

特別徴収実施のご案内

奈良県全体として、平成25年度から個人住民税の特別徴収義務の履行を徹底しています。

給与を支払う事業者様は、原則として、すべて特別徴収義務者として、従業員の方に支払う給与から個人住民税を差し引き、市町村に納入していただく義務があります。(地方税法第321条の3等)

個人住民税の特別徴収とは…

事業者(給与支払者)様が、所得税の源泉徴収と同様に毎月、従業員(正規雇用だけでなく、臨時職員、アルバイト等の非正規雇用も含む)の方に支払う給与から、個人住民税(市町村民税+県民税)を差し引き、市町村に納入していただく制度です。
従業員が、常時10名未満の事業者(給与支払者)様は、申請により市町村への納入を年2回することもできます。(従業員の給与からは毎月差し引きを行います。)

特別徴収しなくてもよい場合は…

特別徴収の方法によって徴収することが著しく困難であると認められる以下の場合です。
①給与所得者のうち支給期間が1月を超える期間(例:年俸一括払い等)によって定められている給与のみの支払いを受けているもの
②外国航路を航行する船舶の従業員等で、1月を超える期間以上乗船することとなるため、慣行として不定期にその給与の支払いを受けているもの
以上の理由にあてはまらなければ、アルバイト等の非正規雇用であっても、特別徴収しなければなりません。

特別徴収に切り替えるメリットは?

従業員の方が、わざわざ納税のため金融機関等に出向く手間を省くことができます。
従業員の方が金融機関等で直接個人住民税を納める普通徴収は、通常、年税額を4回にしか分割して納税できませんが、特別徴収は、12回に分割して納税できるようになり、従業員の方の負担感が軽減されます。
住民税の特別徴収は、税額の計算は各市町村で行われ、従業員ごとの住民税額が事業者様に通知されますので、所得税のように税額の計算や年末調整をする手間はかかりません。

詳しくは、従業員の方の住所地の各市町村税務担当課までお問い合わせください。

令和6年度「奈良県100年企業顕彰」

奈良県では、幾多の困難及び時代の変化を乗り越え、長年に渡り企業活動を行い、本県経済の振興及び発展に貢献した県内企業を顕彰する「奈良県100年企業顕彰」を創設され、このたび、「令和6年度 奈良県100年企業顕彰」の募集が行われますのでご案内いたします。

顕彰を受けることで、今後のさらなる持続的な発展と従業員の勤労意識の高揚、県民からの認知向上にもつながりますので該当する事業者さまにおかれましては是非ご応募ください。

応募方法、その他詳細については、右記QRコードをご確認ください。



TERADA

水と人との架け橋をつくります

株式会社 寺田ポンプ製作所

本社 〒635-8535 奈良県大和高田市東雲町3-17

TEL:0745-52-5101 FAX:0745-23-0013 URL:https://www.teradapump.co.jp/ E-mail:info@teradapump.co.jp

支社 東京 大阪 営業所 神奈川 北関東 仙台 名古屋 静岡 岡山 高松 広島 福岡



No	希望職種	希望収入	希望勤務時間	学歴	希望勤務地	職歴(最新▶旧)・免許・資格
1	木工・金属加工・FRP加工	25万	8:00~19:00	短大	奈良県・大阪府・京都府・和歌山県	工場作業員、自動車のエンジン工場での金属ゴミの回収作業8ヶ月、FRP製のシェルター製造2年10ヶ月
2	金属プレス加工	25万	8:30~17:00	高校	奈良県	金属加工2年 資格:アーク溶接技能者(基本級)、ガス溶接作業主任者
3	袋詰め、検品	986円	9:00~14:00まで 1日5時間週4日程度	高校	奈良県	お好み焼きの製造、袋詰め、梱包3ヶ月、プラスチック工場にて検査5年
4	特許技術者、知財系の職種	38万	不問	大学院	奈良県・大阪府・京都府	化学・バイオ分野、機械分野の外国・国内特許出願業務10年10ヶ月、特許技術者、知財管理3年2ヶ月 資格:知的財産管理技能士2級、TOEIC600点~
5	製造全般	19万	8:00~18:00	専修・専門	奈良県	ガasketの製造7年、玄関マット等の配送6ヶ月、品出し4ヶ月
6	工場内作業	25万	8:30~18:00	高校	奈良県・大阪府柏原市	パワーステアリングの溶接11年8ヶ月、ベアリングの検査、梱包等通算9年 資格:フォークリフト運転技能者
7	ゴム製品製造	17万	不問	中学	奈良県	ゴム製造機械担当2年1ヶ月、障子や網戸などの木部材加工4年、ソーラーパネルの部品製造、タップ加工、ボール盤加工、スポット加工3年 資格:フォークリフト運転技能者
8	機械設計・機構設計開発	50万	不問	大学	奈良県・大阪府・和歌山県・京都府	機構開発、ゴム材料の形状設計、機能評価20年2ヶ月、コピー機の給紙機構の設計開発6年4ヶ月
9	電気工事・住宅リフォームの設備施工	35万	8:00~17:00	高校	奈良県・大阪府	住宅リフォーム設備施工(水周り含む)7年、住宅リフォーム設備施工(水周り含む)10年
10	建築設計(個別住宅)	38万	不問	大学	奈良県・大阪府・京都府	建築設計(注文住宅)7年6ヶ月、建築開発審査係10ヶ月 資格:二級建築士



ポリテクセンター奈良 【生産性・ITセミナーのご案内】

ポリテク奈良

検索 Q

TEL.0744-22-5226

訓練コース名	実施日	実施場所	受講料(税込)	申込締切
企業価値を上げるための財務管理	2/13(木) 9:30~16:30	ミグランズ 橿原市内膳町1-1-60	3,300円	1/23
オンラインプレゼンテーション技術	2/19(水) 9:30~16:30	ポリテクセンター奈良 橿原市城殿町433	2,200円	1/29
事故をなくす安全衛生活動	2/26(水) 9:30~16:30	ポリテクセンター奈良 橿原市城殿町433	3,300円	2/5

お問い合わせ先 ▶ 独立行政法人高齢・障害・求職者雇用支援機構奈良支部ポリテクセンター奈良 (0744)22-5101

※詳細はHP【ポリテク奈良 生産性】をご覧ください。



【能力開発セミナーのご案内】

分野	コース番号・コース名	日程	実施場所	受講料(税込)
機械	M202 旋盤加工技術(精密加工技術編)	2/12(水)、2/13(木)、2/14(金) 9:30~16:30	ポリテクセンター奈良 橿原市城殿町433	15,500円
機械	M411 空気圧実践技術	2/18(火)、2/19(水)、2/20(木) 9:30~16:30		10,500円
機械	M502 精密測定技術	2/25(火)、2/26(水) 9:30~16:30		8,000円

企業様独自の研修(ものづくり分野)も開催可能です。(機械設計・加工、機械保全、建築など)

お問い合わせ先 ▶ 独立行政法人高齢・障害・求職者雇用支援機構奈良支部
ポリテクセンター奈良 (0744)22-5226

※受講したいコースの空き状況を、事前に電話でポリテクセンター奈良にご確認ください。
※詳細はHP【ポリテク奈良 能力開発セミナー】をご覧ください。



「国の教育ローン」(日本政策金融公庫)のご案内



高校、大学等への入学時・在学中にかかる費用を対象とした公的な融資制度です。お子さま1人につき350万円以内を、固定金利(年2.35%(令和6年11月1日現在))で利用でき、在学期間内は利息のみのお支払いとすることができます。

詳しくは、「国の教育ローン」で検索していただくか、下記のコールセンターへお問い合わせください。

お申込はこちら ▶ 【教育ローンコールセンター】0570-008656(ナビダイヤル)または(03)5321-8656



安心 満足 納得 最愛の人を真心込めてお送りいたします

セレモニーホール 有宏社 雅 みやび

オクヤミ 〒635-0014 奈良県大和高田市三和町13番40号
TEL 0745-52-2442 FAX 0745-53-2431
0120-52-0983 https://yukosha-sogi.com/





令和6年分 納期特例

源泉所得税の年末調整のご案内

当所では、下記の通り、従業員（事業専従者を含む）等の年末調整についてご相談に応じておりますのでお気軽にお越し下さい。

納期特例 令和7年1月20日(月)まで

お持ちいただく書類等

- ① 一人別源泉徴収簿・賃金台帳
- ② 扶養控除申告書・保険料控除申告書・給与所得者の基礎控除申告書兼給与所得者の配偶者控除等申告書兼所得金額調整控除申告書
- ③ 保険料控除証明書（生命保険、地震保険等）
- ④ 法定調書合計表
- ⑤ 納付書

お気軽にお越し下さい



※事業専従者だけの事業所、納付税額の無い事業所も、年末調整処理の必要があります。
※税務署より送付されてきた関係書類は必ずお持ち下さい。
※本年は、定額減税に関する事務を行う必要があります！
令和6年分所得税について定額による所得税の特別控除（定額減税）が実施されています。年末調整の際には、年末調整時点の定額減税の額（年調減税額）を算出し、年間の所得税額の計算を行います。

〈お問合せ〉大和高田商工会議所 経営指導員・経営支援員が相談に応じます。TEL.0745-22-2201

大和高田事業承継ネットワーク ～未来への懸け橋～

事業承継
個別相談会

「この先、事業をどうしようか」、少子高齢化の現在において後継者の不在などご自身の事業の今後について悩みをお持ちの経営者は多くおられると思います。
大和高田市域の中小企業・小規模事業者が抱える事業承継に関する悩みを解決し、円滑に事業を承継していただくために各支援機関でネットワークを構成し、地域一体となって事業承継を支援します。

開催場所

大和高田市役所内
会議室
（相談当日は、市役所2階の
商工振興課にお越しください）

相談対象

大和高田市域および
近隣市町村の事業者
で事業承継にお悩み
や関心をお持ちの方



公的機関の専門家による
予約制、秘密厳守、無料の
個別相談会です

開催日は下記をご覧ください

●お問い合わせ先
大和高田商工会議所
TEL:0745-22-2201
FAX:0745-22-2277



大和高田商工会議所HP

令和6年度 下半期「事業承継個別相談会」開催予定日

令和7年1月15日(水)	令和7年3月19日(水)	13:00	14:30
令和7年2月19日(水)		開始枠	開始枠

生命共済で加入事業所様へのご案内

生命共済制度「さざんか共済」
掛金口座振替日の変更について

この度、生命共済制度掛金の収納会社委託変更に伴い、口座振替日と通帳表記を以下の通り変更致しますので、何卒ご理解、ご協力賜りますようお願い申し上げます。

振替日	変更前	変更後
振替日	22日	27日*

*土日祝日にあたる場合は、翌営業日に振替となります。

- 通帳表記：アクサシュウノウサービス
- 変更開始日：令和7年1月（2月分）振替より（初回 令和7年1月27日）

1月

行事等開催予定

Yamato Takada Calendar

日	月	火	水	木	金	土
29	30	31	1 元日	2 休業日	3	4
5	6 ●仕事始め ●青年部 正副会長会議	7 ●特許個別相談会	8	9 ●新春年賀会	10	11
12	13 成人の日	14 ●正副会頭会議 ●青年部役員会 ●特許個別相談会 ●7部会長会議	15 ●事業承継個別相談会	16	17	18
19	20	21 ●女性会臨時総会 ●特許個別相談会	22 ●臨時議員総会	23	24 ●小売業部会総会	25
26	27 ●サービス業部会総会	28 ●特許個別相談会 ●卸売業部会総会 ●建設業部会総会	29	30 ●繊維工業部会総会 ●理財・運輸・公益業部会総会	31 ●機械金属・一般製造業部会総会	1

※なお、諸事情により、開催予定が変更となる場合がございます。

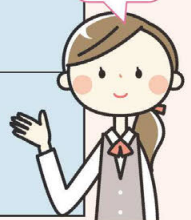

誠実でありたい。お客様へも、働く仲間へも。
この言葉を胸に進み続けます。



レッグケア商品/インナーウェア/パンティーストッキングなどの企画・製造・販売（ODM生産）

KJ 河村繊維株式会社

本社工場
〒635-0075 奈良県大和高田市野口 218
TEL: 0745-52-3333 FAX: 0745-52-3334
五條工場
〒637-0014 奈良県五條市住川町 1356
TEL: 0747-26-5500 FAX: 0747-26-5600
https://www.kawamura-group.co.jp/

ホームページ
QRコード

